



OW 03 2012 CODE A

Opmaak van een geïntegreerd inrichtingsplan voor de Leiemeersen en de monding van de Heulebeek te Kuurne

- 1. *Kwaliteiten***
- 2. *Probleemstelling***
- 3. *Ambitie***
- 4. *Visie - Concepten***
- 5. *Integraal plan***
- 6. *Planlagen***
- 7. *Overzichtsbeelden***
- 8. *Fasering***
- 9. *Plan van aanpak***

1. Kwaliteiten

Landschappelijke betekenis

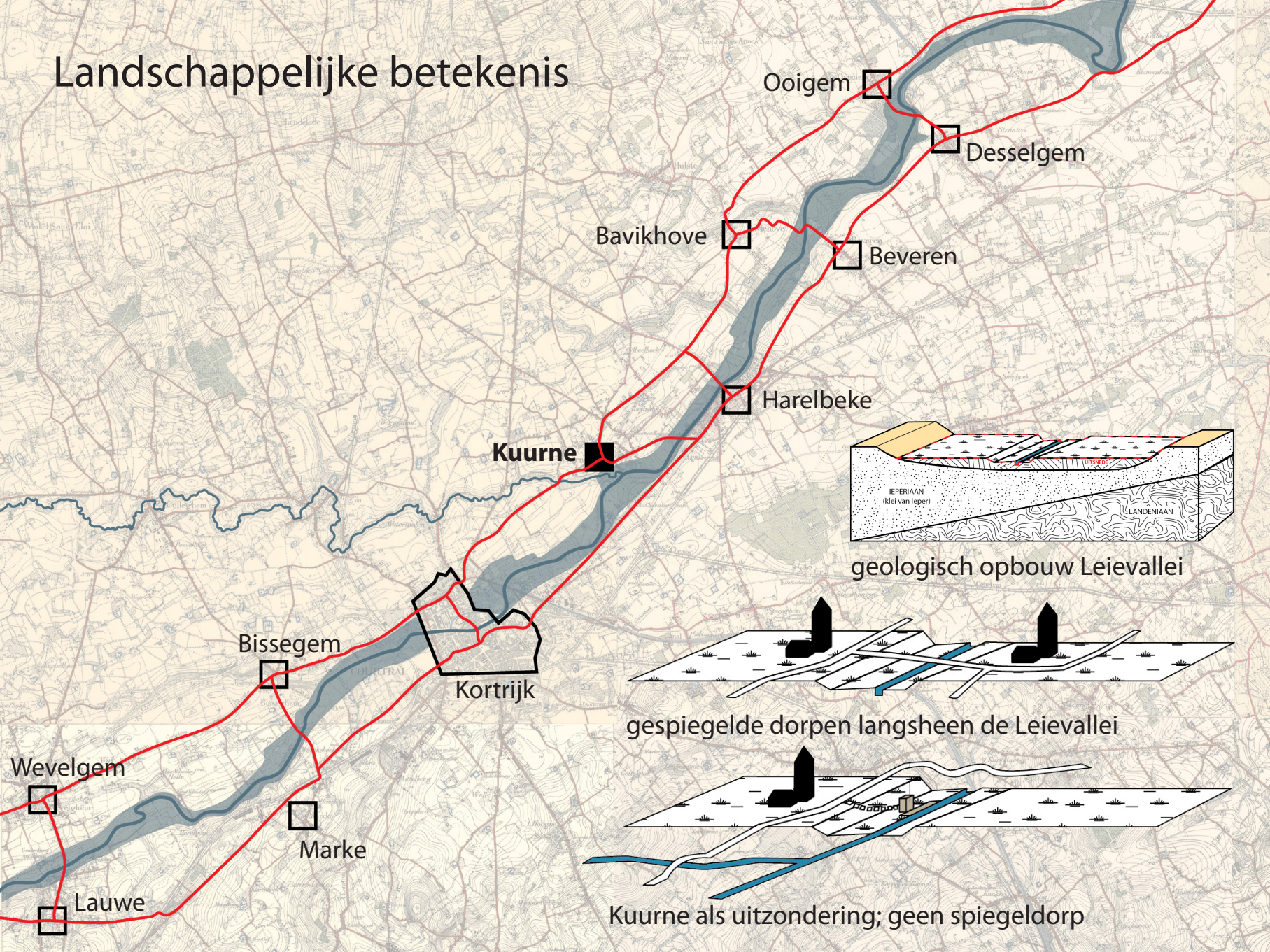

Ooigem

Desselgem

Bavikhove

Beveren

Harelbeke

Kuurne

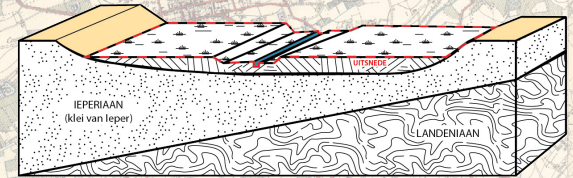

Bissegem

Kortrijk

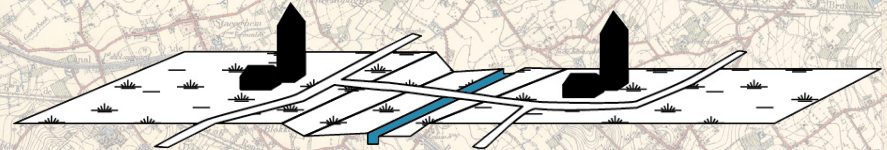

gespiegelde dorpen langsheen de Leievallei

Wevelgem

Marke

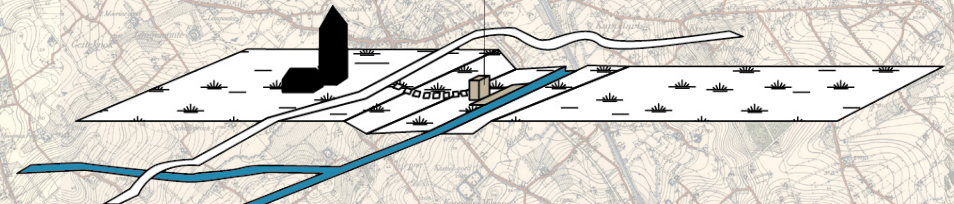

Kuurne als uitzondering; geen spiegelddorp

Lauwe

Landschappelijke betekenis

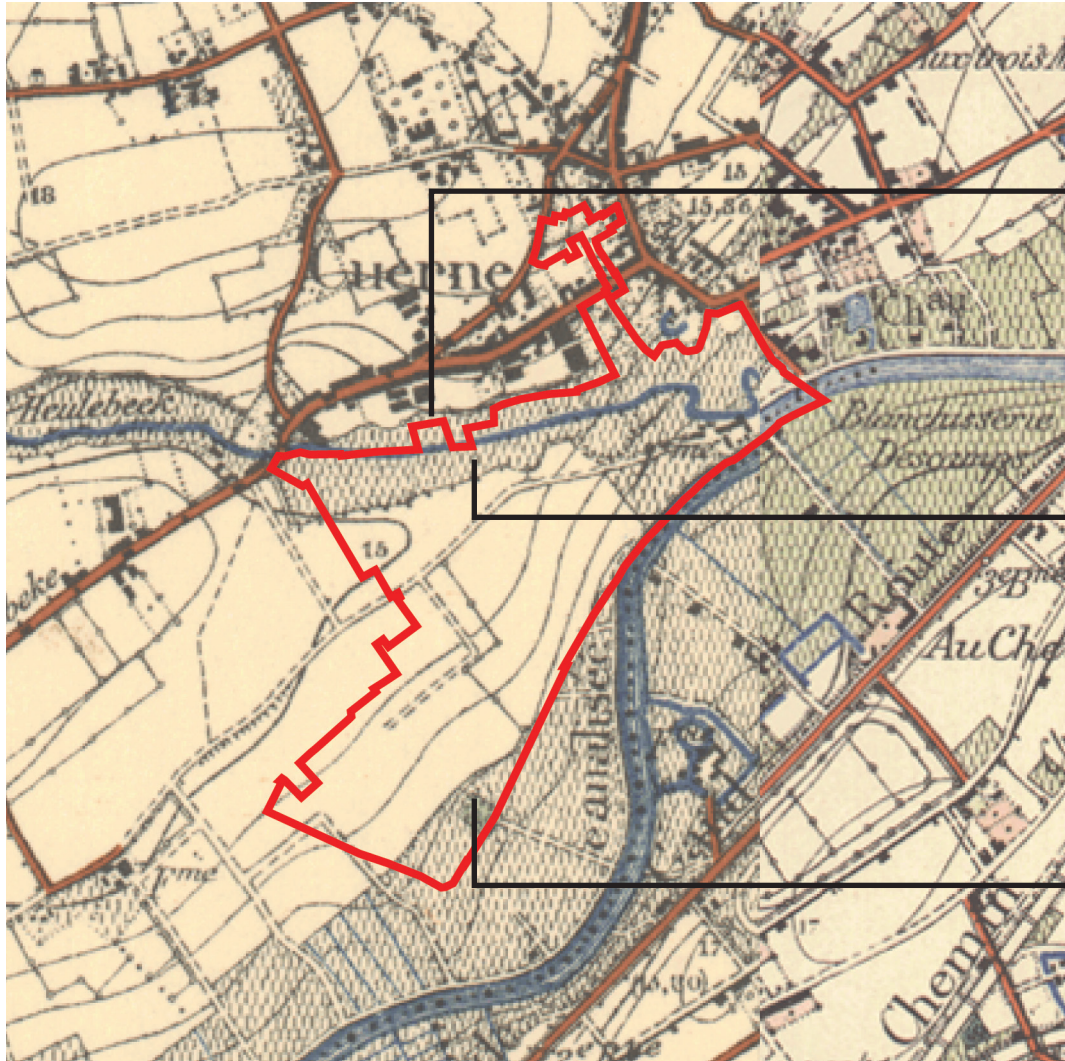

aanduiding site (carte militaire 1913)



beboste steilrand Heulebeekvallei



Heulebeek en open kouter



referentiebeeld Leiemeersen

Cultuurhistorische betekenis

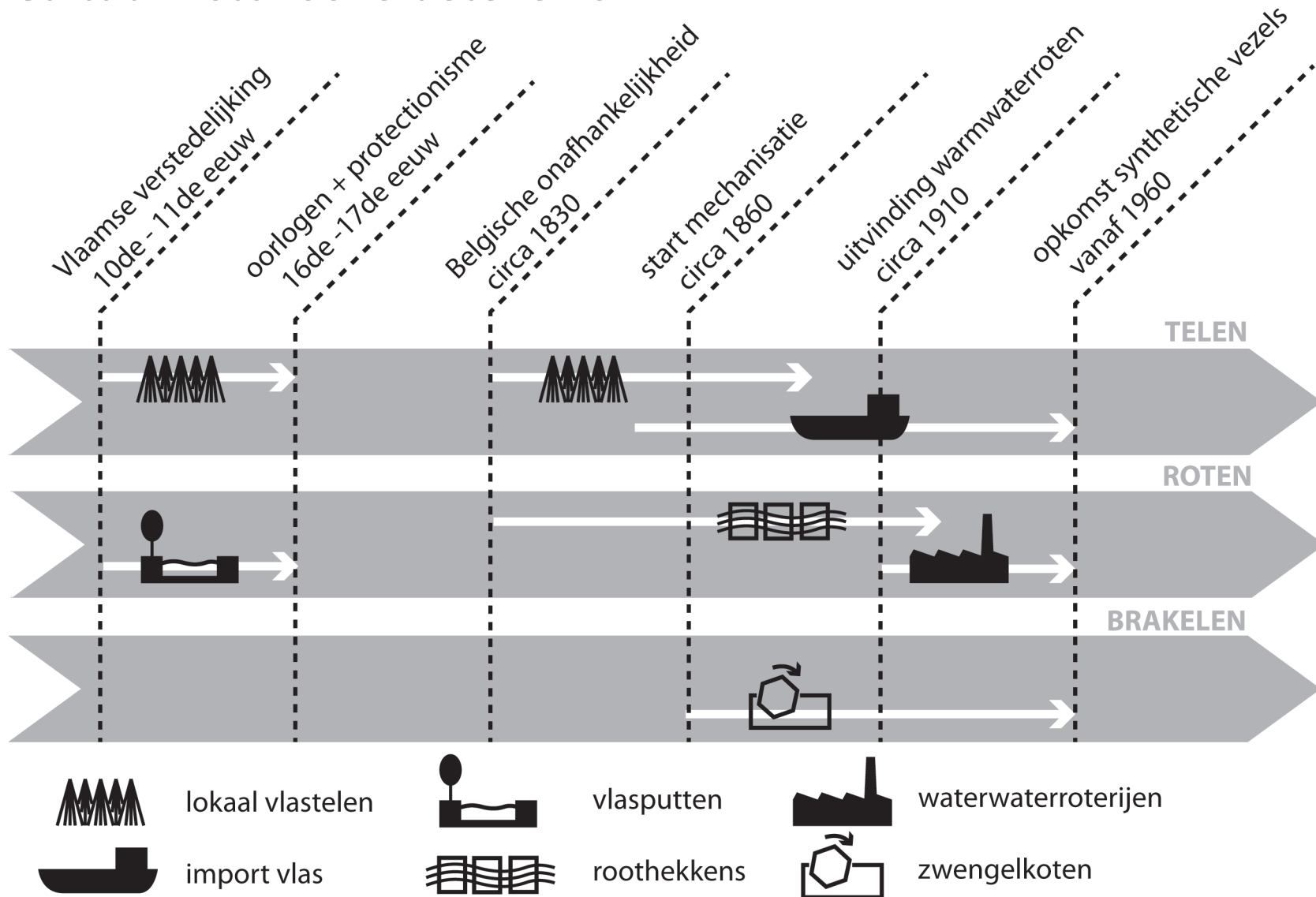

Cultuurhistorische betekenis

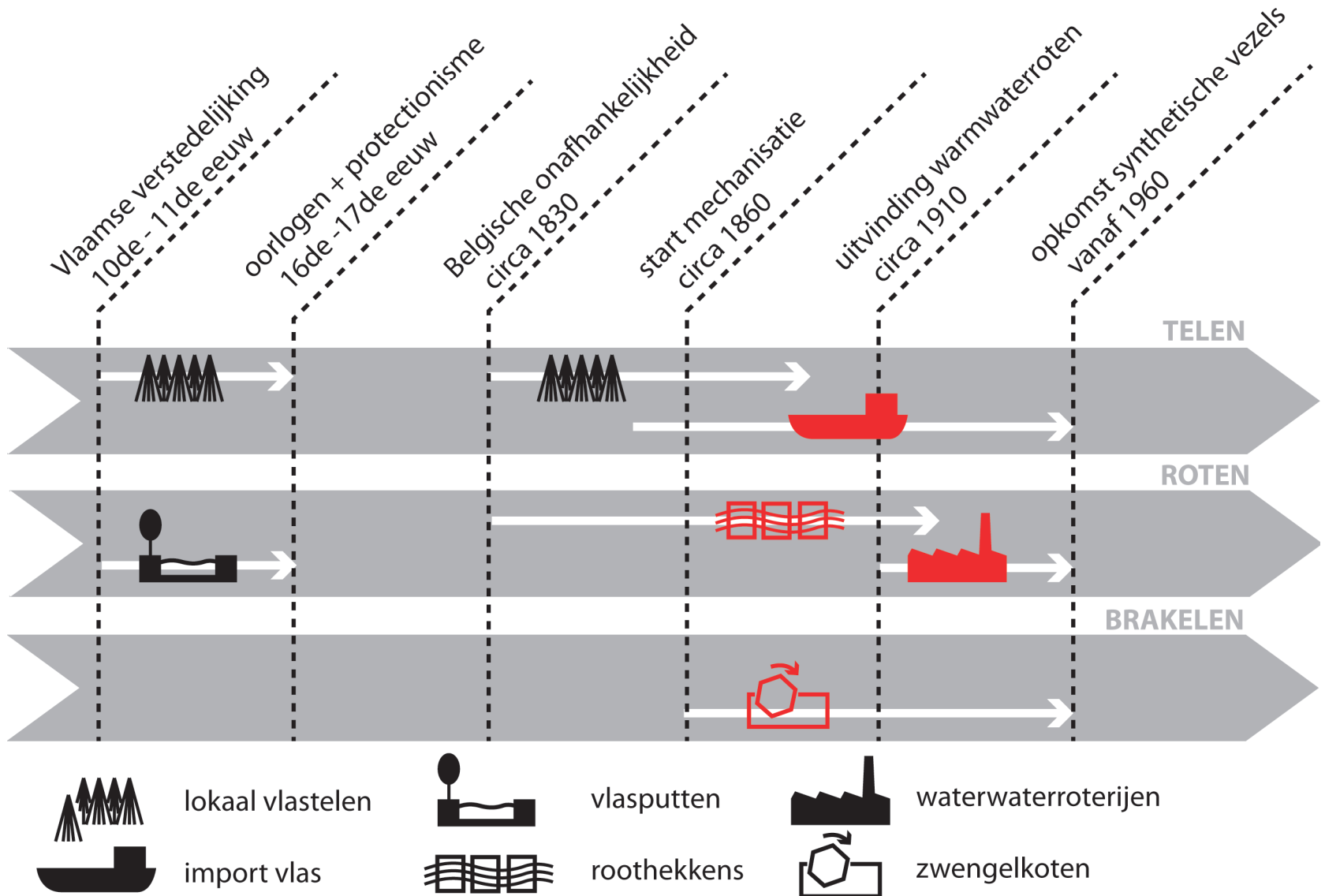

Cultuurhistorische betekenis



roothekkens nabij Kuurne (2de helft 19de eeuw)



vlaslevering Kortrijksestraat, thuisnijverheid



warmwaterroterij Verschaeve - 1954



vlasimport via Leie, aanleg Kuurnse kade

Cultuurhistorische betekenis

BRAKELEN

HAVEN VLASIMPORT

ROOTPUTTEN

WARMWATERROTEN

ROOTHEKKENS



Recreatieve betekenis

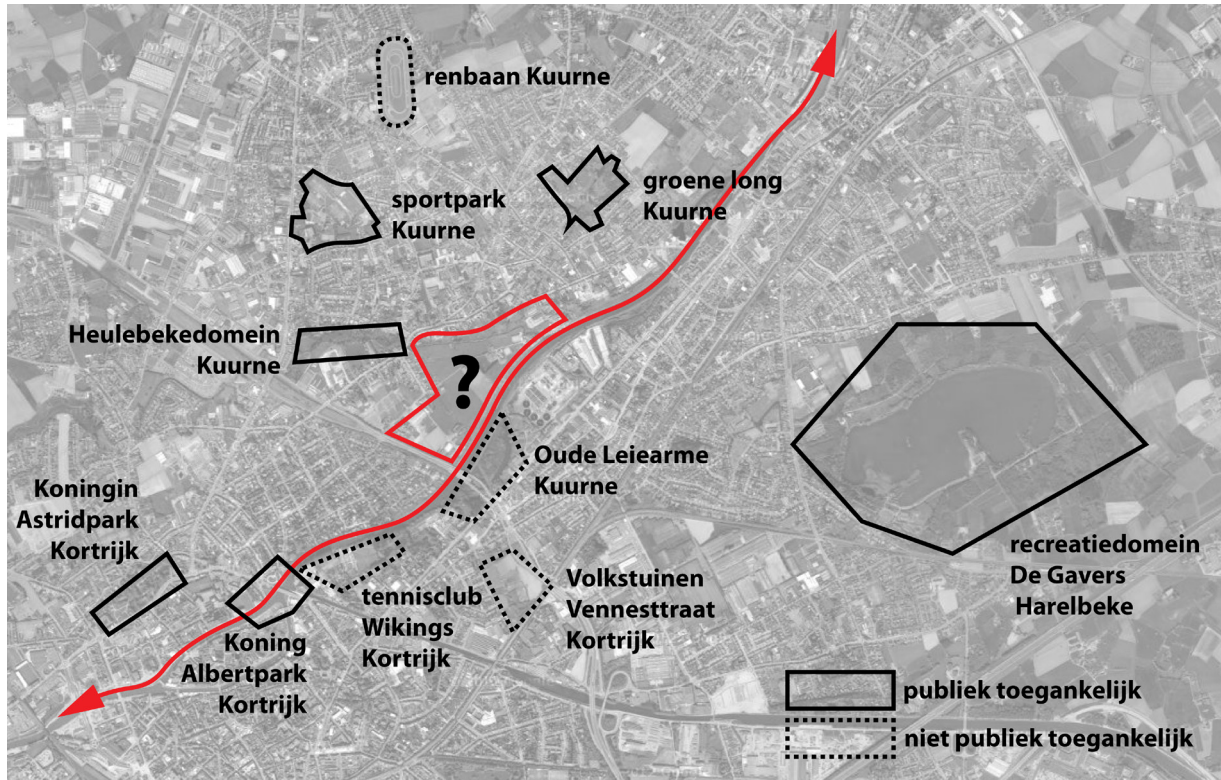

groene snippers in zuid-westvlaanderen



fietsbrochure Leiestreek

2. Probleemstelling

Problematische beeldwaarde



Heulebeekmondung, anno 1940



dezelfde locatie, anno 2013



jaagpad Leie, eerste helft twintigste eeuw



dezelfde locatie, anno 2013

Problematische ontsluiting

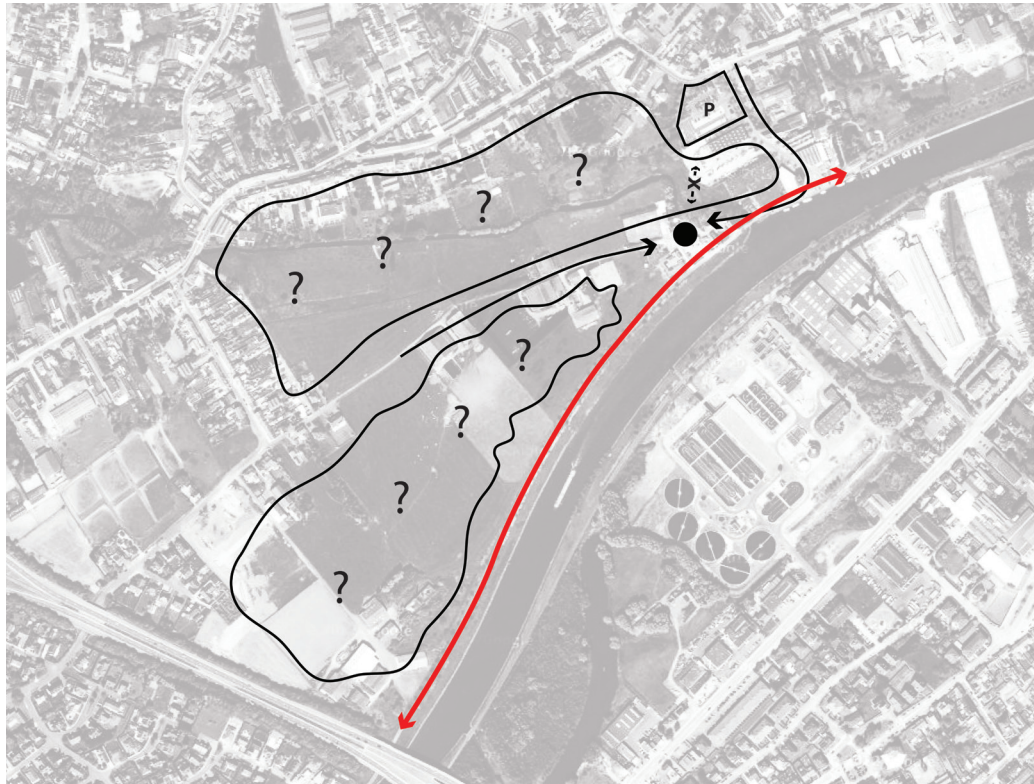

de projectsite als weinig toegankelijk gebied



conflictsituatie aan het waterfront



Bondgenotenlaan, doorheen de site

3. Ambitie



1) CULTUURHISTORISCH LANDSCHAPSPARK

2) KWALITATIEF WATERFRONT

3) VERSTERKEN RECREATIEVE ACTIVITEITEN

4) VERKNOPEN MET HET OMLIGGENDE STEDELIJK WEEFSEL

5) ECOLOGISCH HERSTEL HEULEBEEK

4. Visie - Concepten

Opladen:

twee complementaire ontwikkelingspolen
 als toegangspoorten tot de projectsite

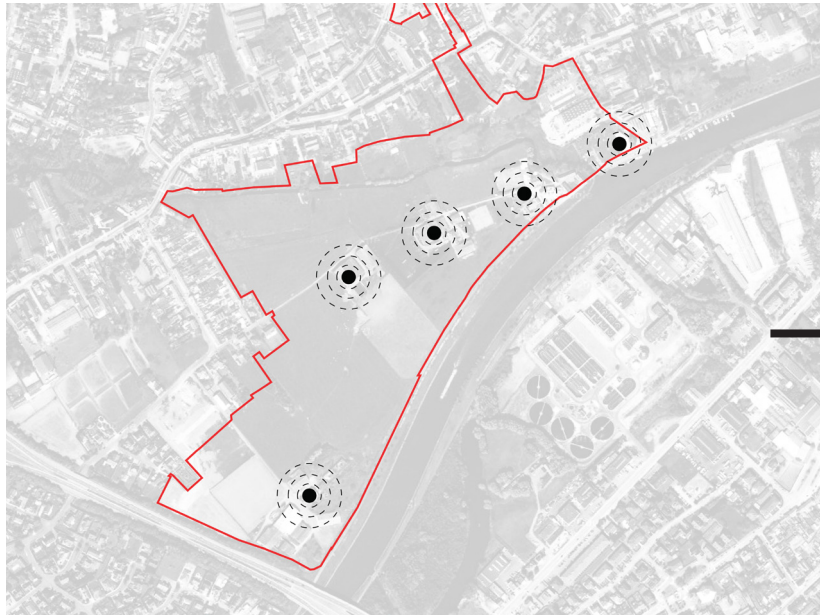

huidige situatie: vijf ontwikkelingspolen

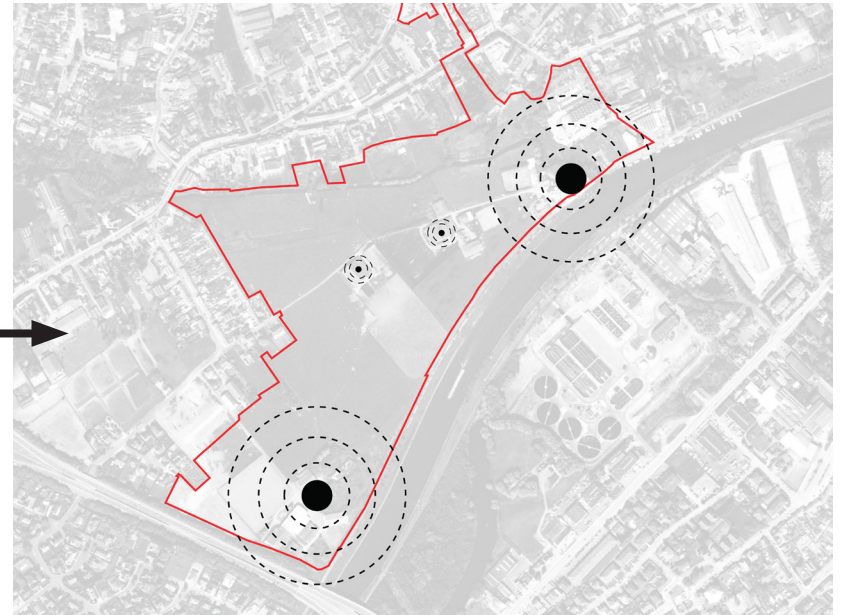

nieuwe situatie: twee complementaire polen

Openwerken: één centraal cultuurhistorisch landschapspark

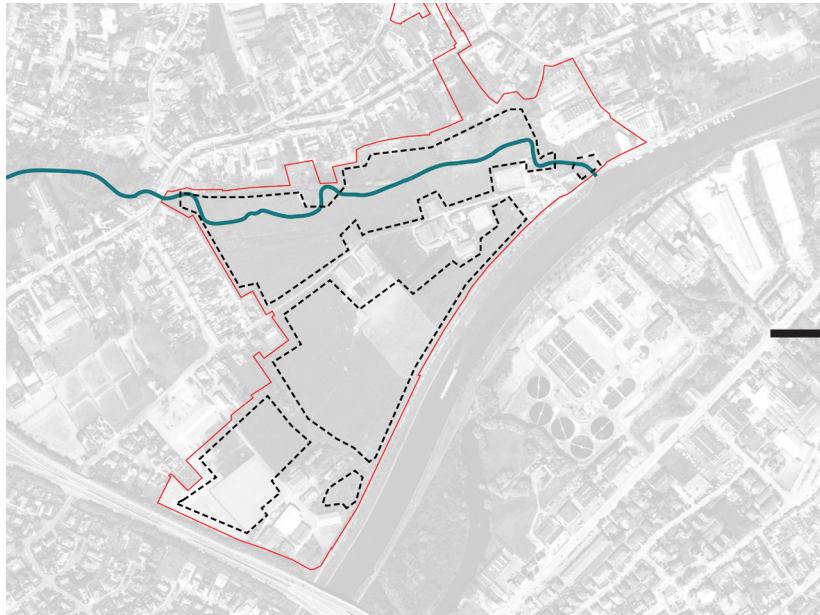

huidige situatie: rommelig versnipperd landschap

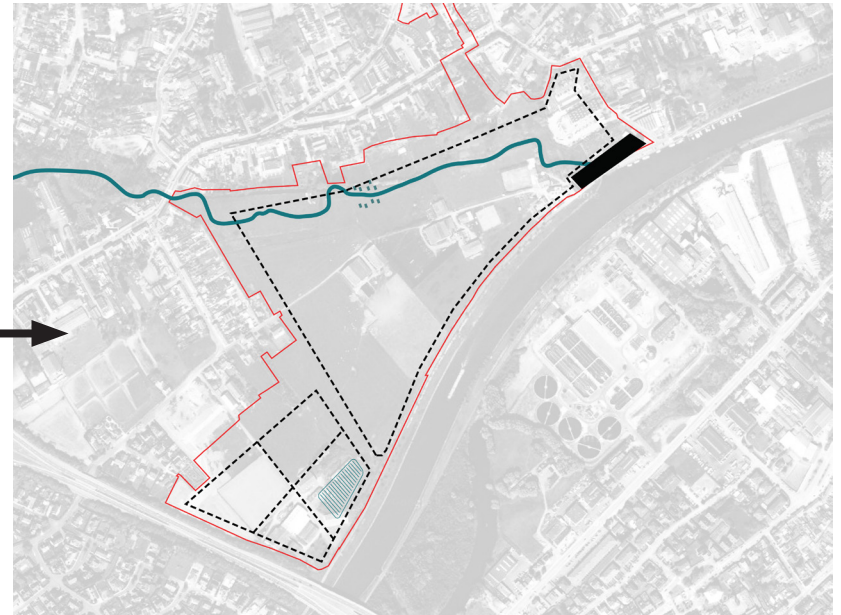

nieuwe situatie: open aangesloten parklandschap

Omranden:

visuele buffers en bebouwingsranden

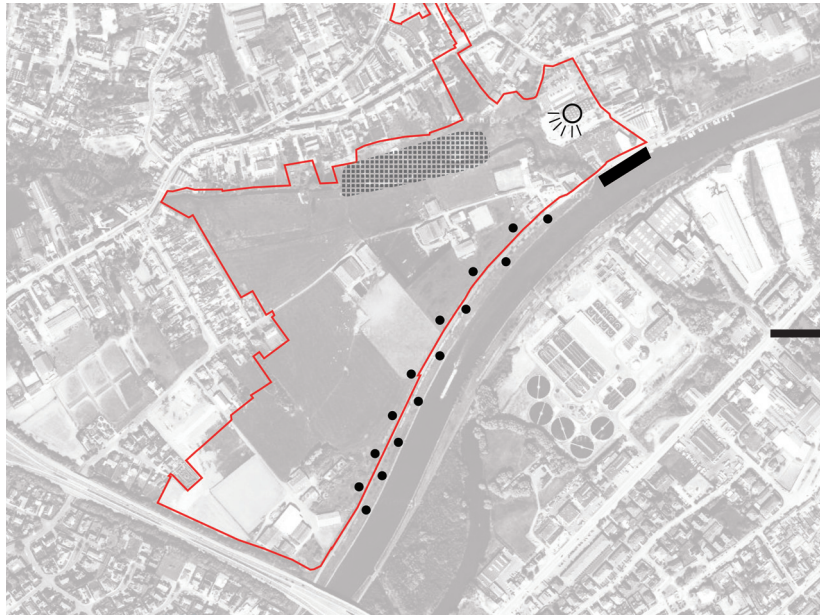

huidige situatie: negatieve visuele impacten

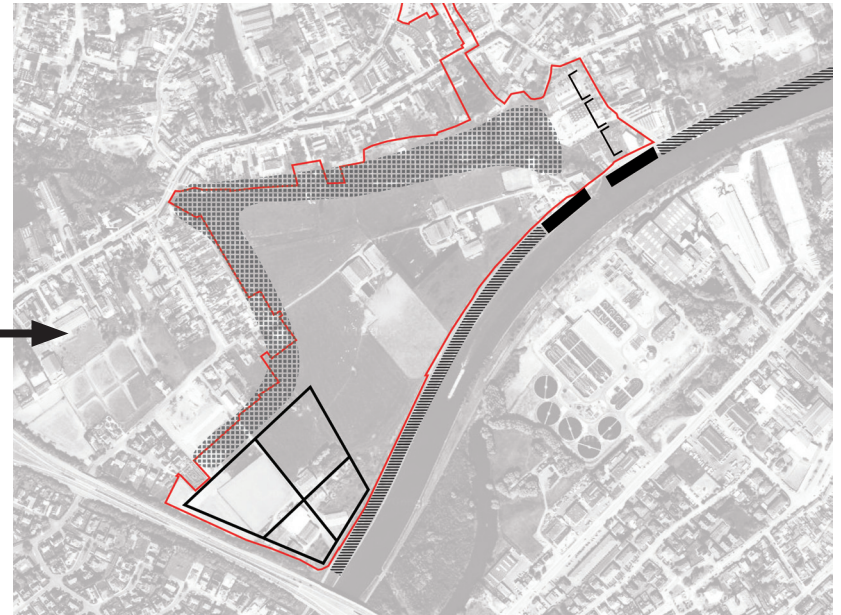

nieuwe situatie: visuele buffer

5. Integraal plan



LEGENDE

-  bebouwing
-  wandelpad
-  fietspad
-  graspad
-  bomendreef
-  bufferbos
-  Heulebeek
-  Leie
- A herlocalisering tennisvelden
- B hondentraining
- C terras bij fietspuntuïtbatng
- D kinderboerderij
- E natuurlijke waterzuivering
- F park
- G rootputten
- H uitbreiding harde kade jachthaven

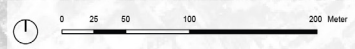

6. Planlagen

Groenstructuur

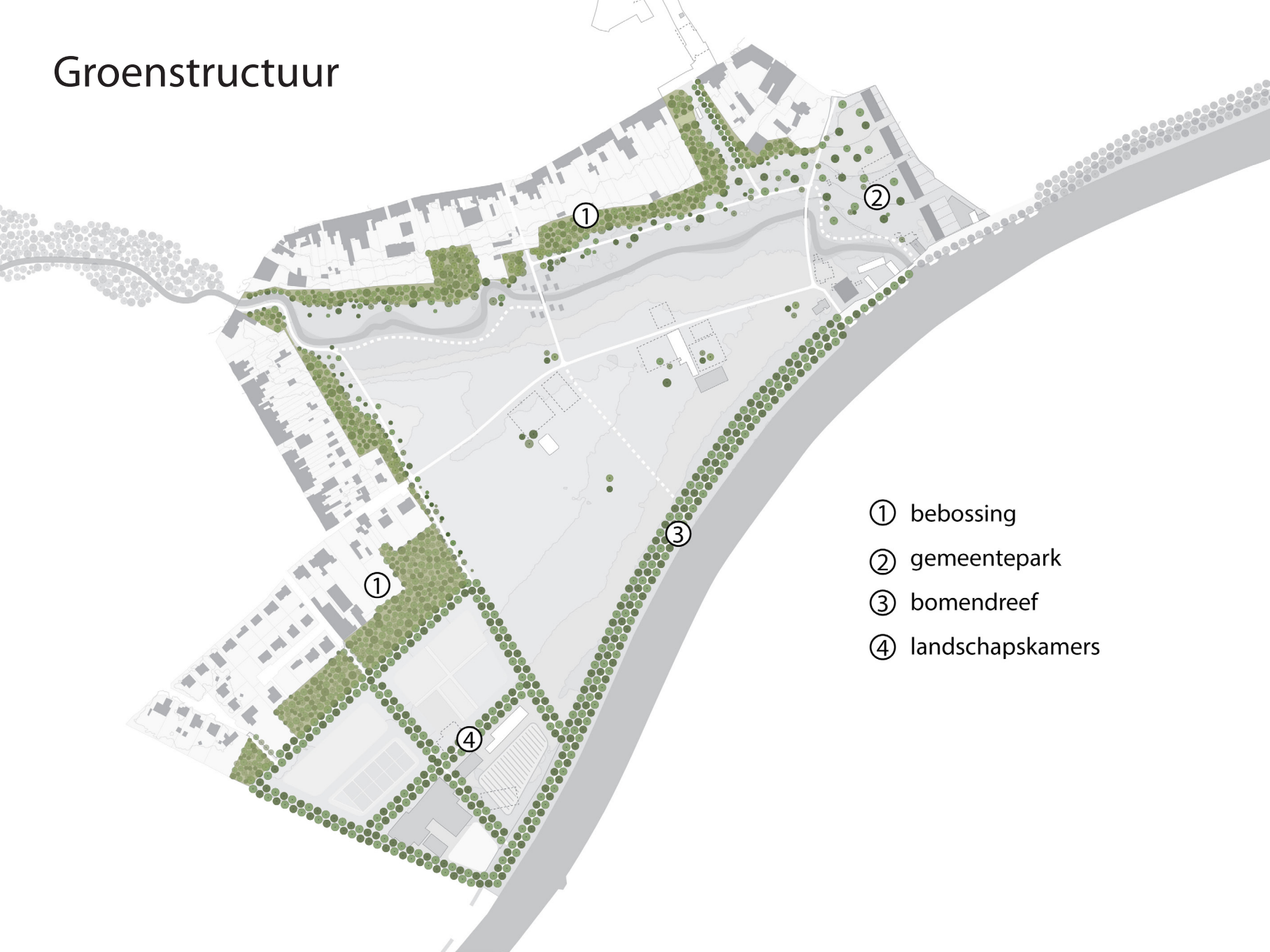

- ① bebossing
- ② gemeentepark
- ③ bomendreef
- ④ landschapskamers

Groenstructuur

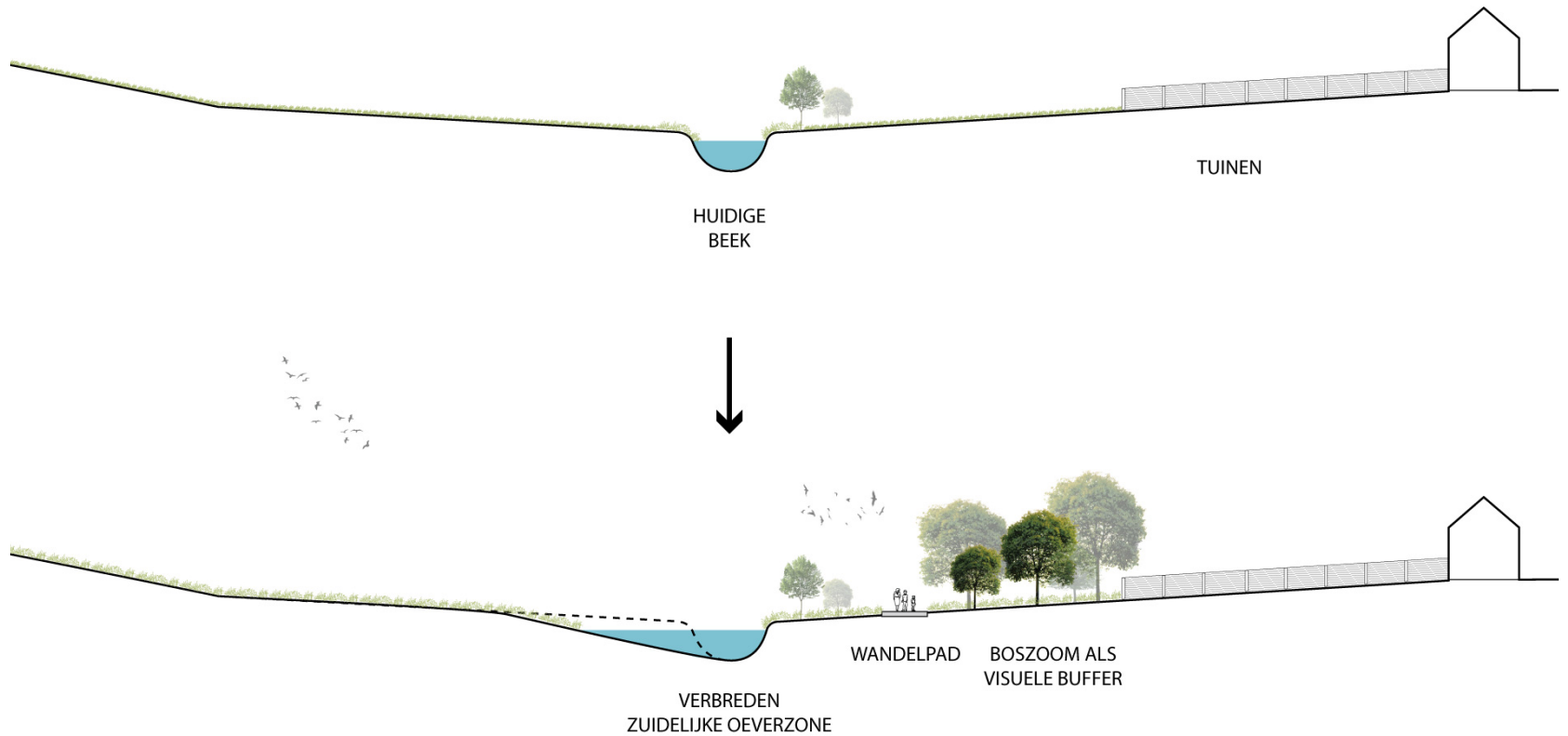

huidige situatie en toekomstbeeld steilrand Heulebeekvallei

Groenstructuur



referentiebeeld glooiend park

Groenstructuur

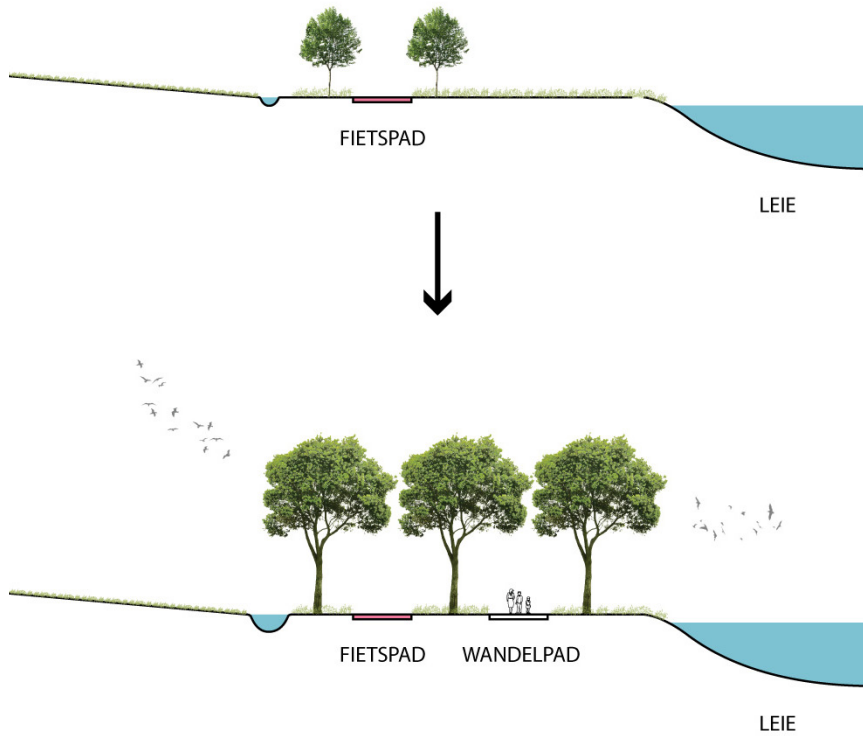

huidige situatie en toekomstbeeld jaagpad Leie

Groenstructuur

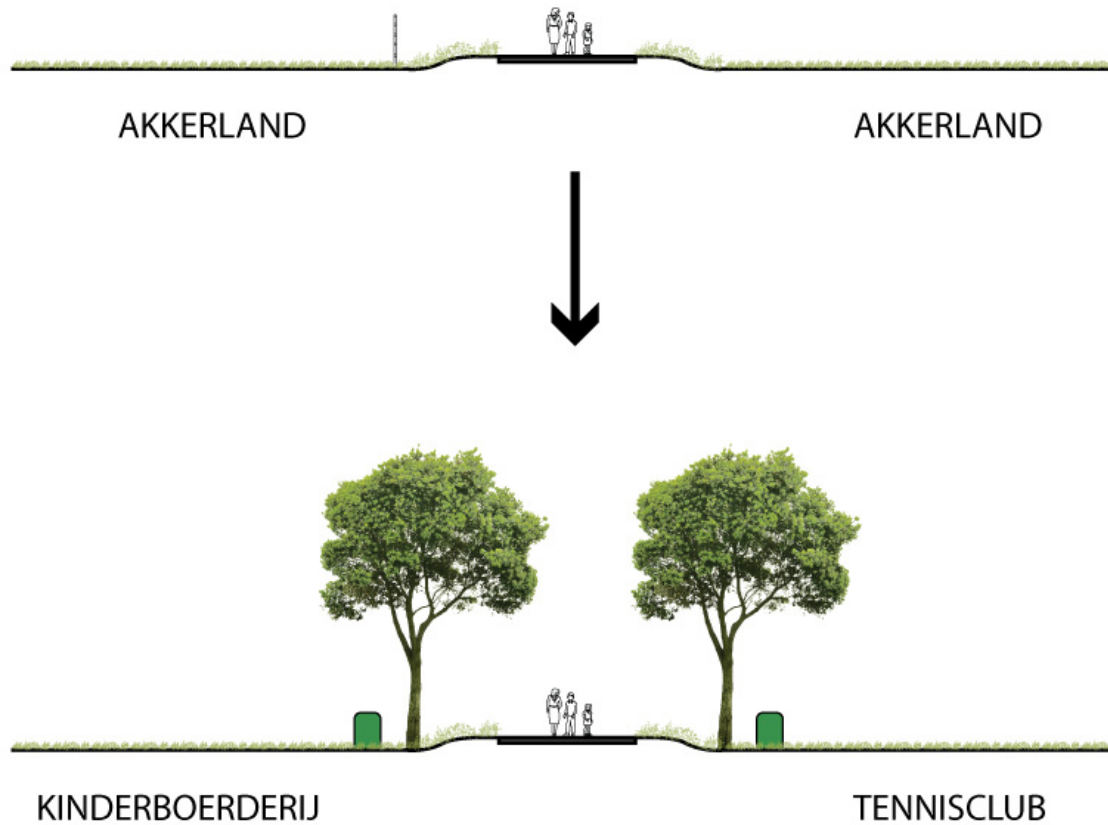

huidige situatie Leiemeersdreef en toekomstbeeld

Groenstructuur



huidige situatie Leiemeersdreef

Groenstructuur



toekomstbeeld Leiemeersdreef

Cultuurhistorische structuur

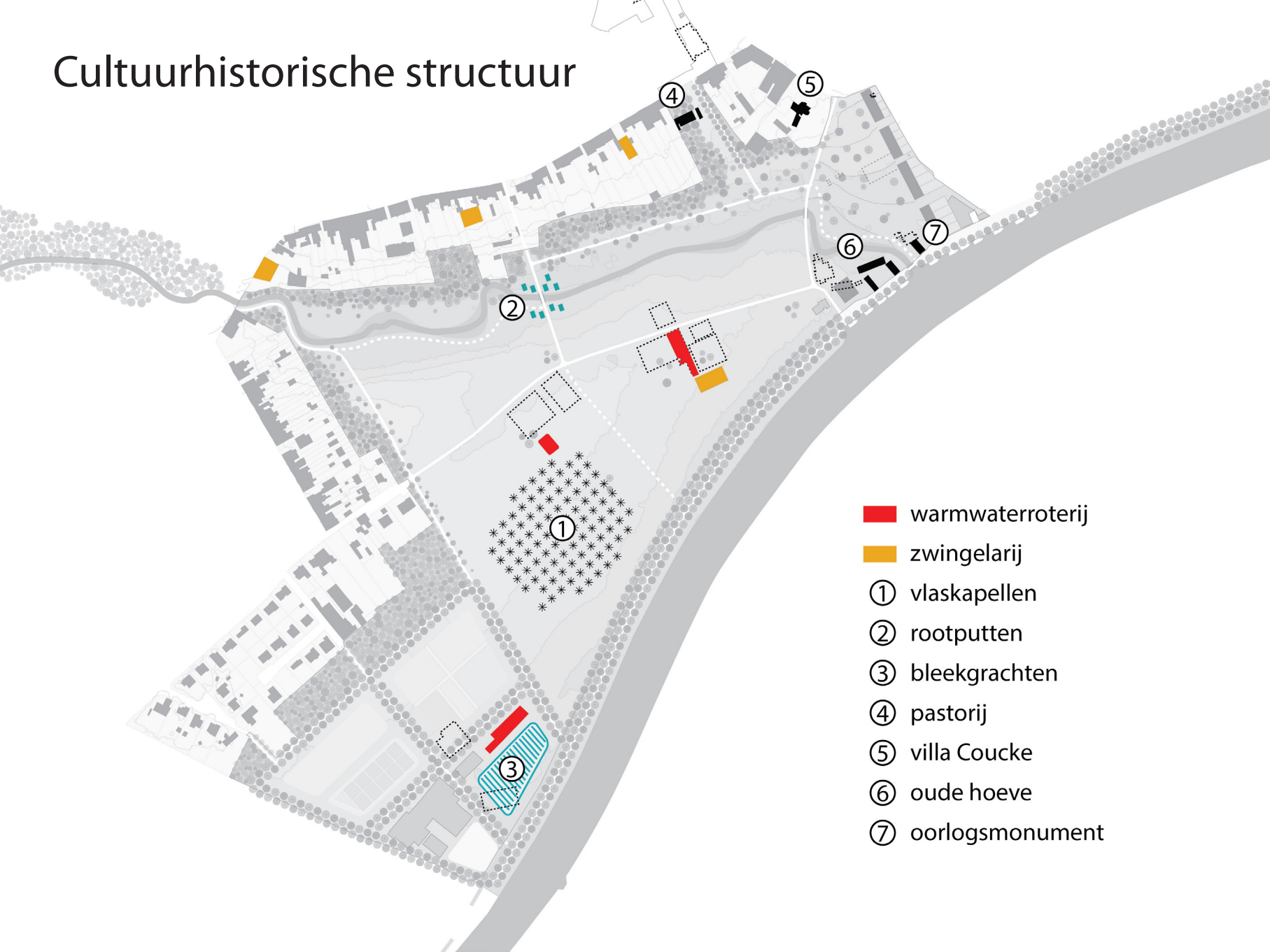

- warmwaterroterij
- zwingelarij
- ① vlaskapellen
- ② rootputten
- ③ bleekgrachten
- ④ pastorie
- ⑤ villa Coucke
- ⑥ oude hoeve
- ⑦ oorlogsmonument

Cultuurhistorische structuur



industriële relictten in een rommelig landschap



open cultuurhistorisch parklandschap

Waterstructuur

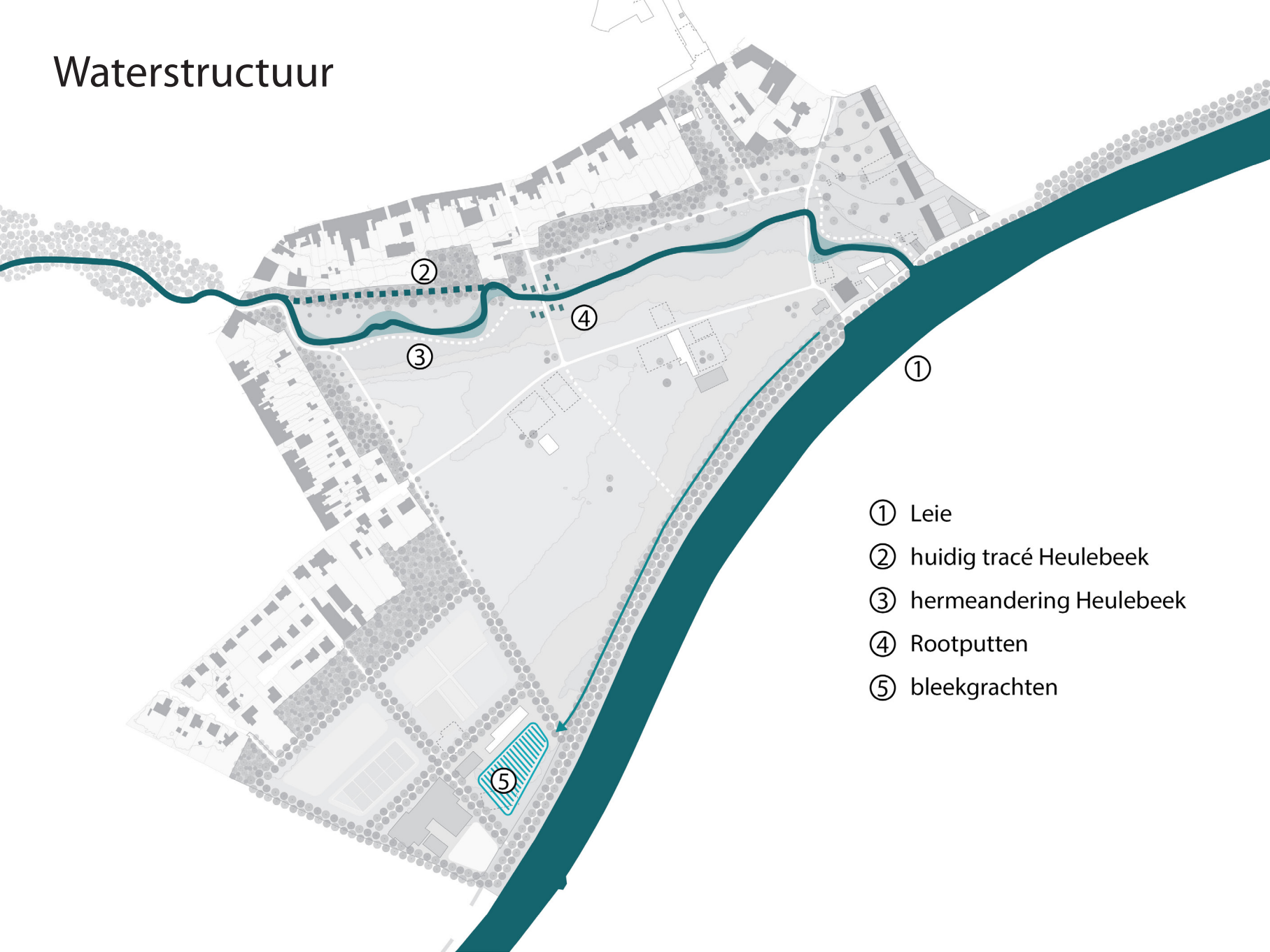

- ① Leie
- ② huidig tracé Heulebeek
- ③ hermeandering Heulebeek
- ④ Rootputten
- ⑤ bleekgrachten

Waterstructuur

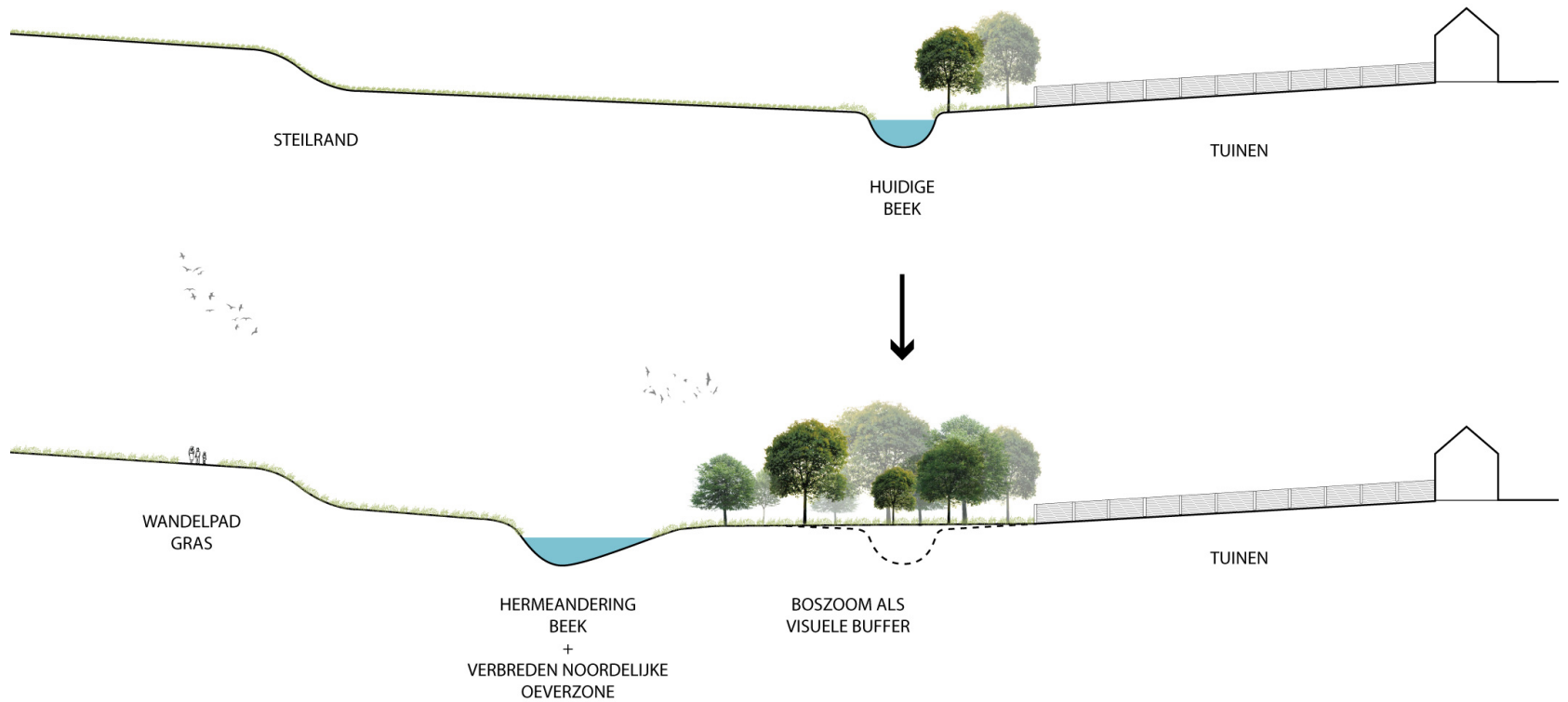

hermeanderen Heuelbeek

Waterstructuur



rootputten, Kortemark anno 1904



ecologische herontwikkeling vlasrootput

Waterstructuur



Hollands blekerijdomein, midden 18de eeuw



grachten en rietvelden, waterpark Lankheet

Ontsluitingsstructuur

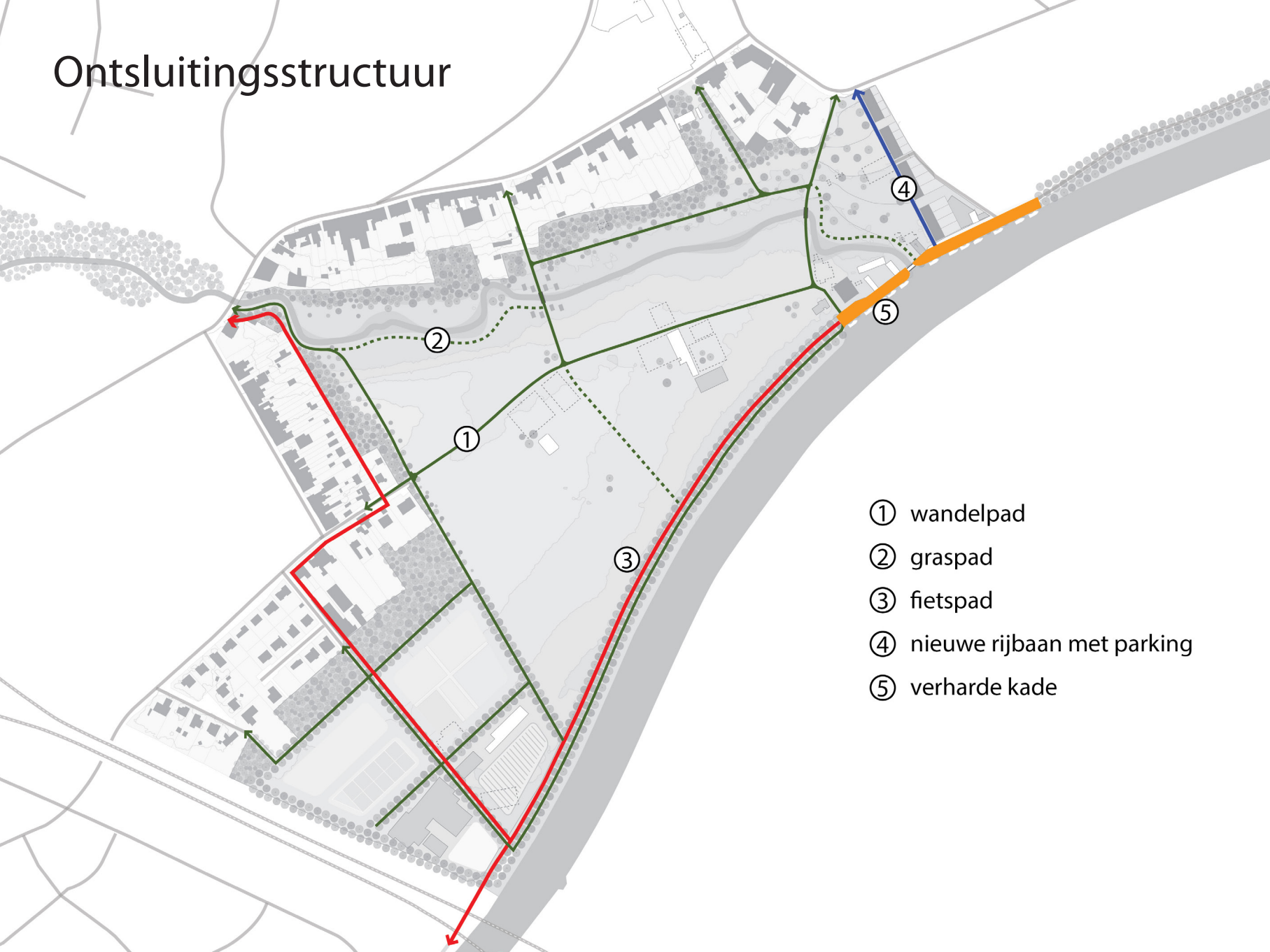

- ① wandelpad
- ② graspad
- ③ fietspad
- ④ nieuwe rijbaan met parking
- ⑤ verharde kade

Ontsluitingsstructuur

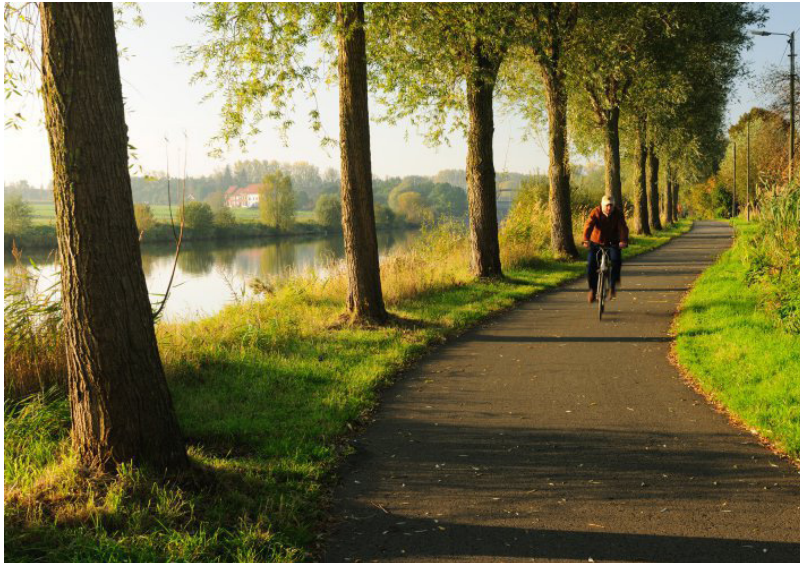

jaagpad langsheen de Leie



graspad doorheen een open landschap

Bebouwingsstructuur

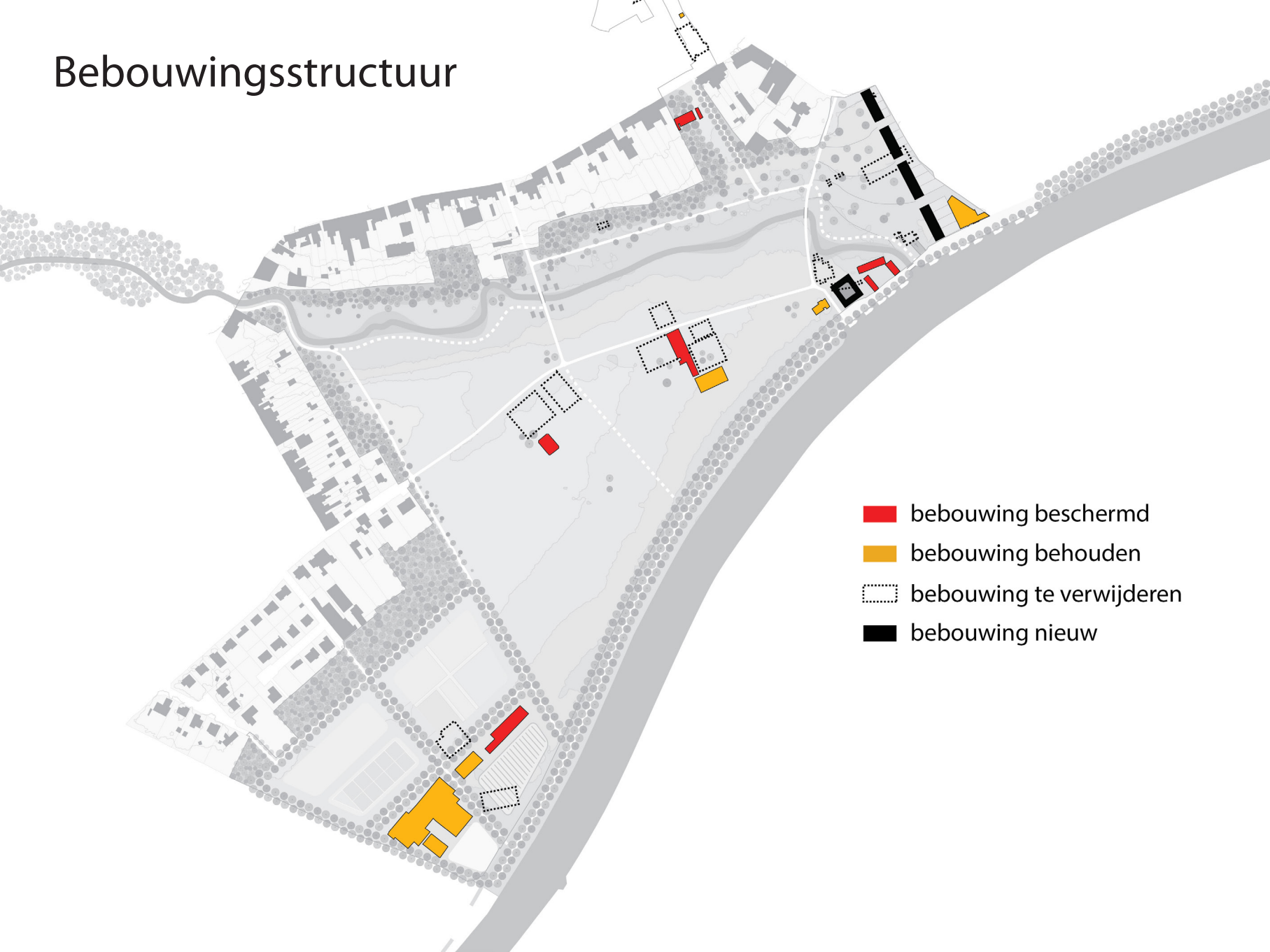

- bebouing beschermd
- bebouing behouden
- bebouing te verwijderen
- bebouing nieuw

Bebouwingsstructuur



huidige situatie



toekomstbeeld

Zichtrelaties



Zichtrelaties

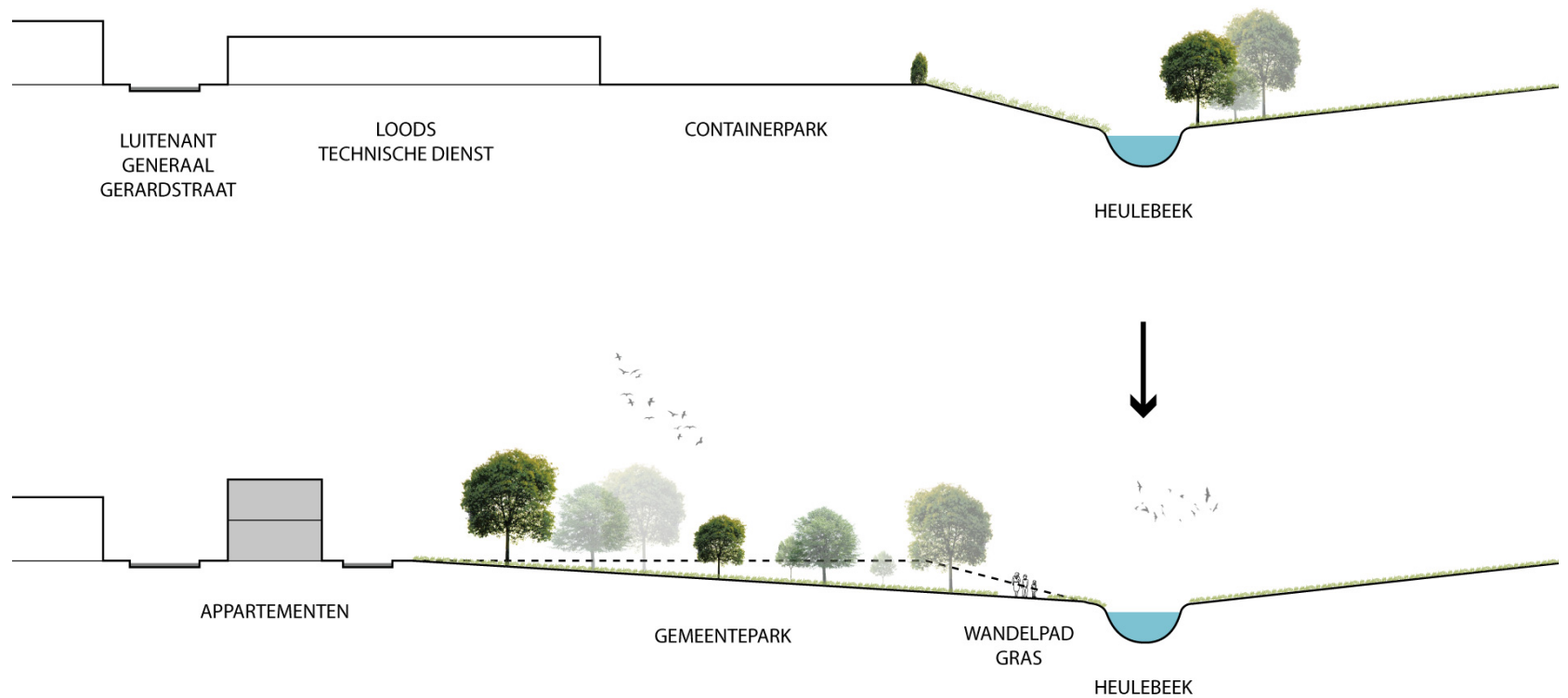

huidige situatie en toekomstbeeld

7. Overzichtsbeelden



huidige situatie



toekomstige situatie



huidige situatie



toekomstige situatie

8. Fasering

Fasering



Fase 1 - korte termijn

aanleg groenstructuur site Sabbe
restauratie beschermde gebouwen
hermeandering + herprofilering beek
bosaanplant noordelijke oever
aanleg dreef langs Leie

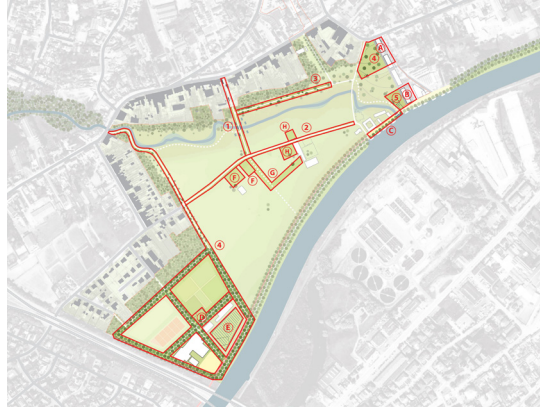

Fase 2 - middellange termijn

ontwikkeling recreatieve infrastructures
afbraakwerken diverse loodsen
aanleg wandelpad langs Heulebeek
herontwikkeling parking Damier
herontwikkeling hondenschool
aanleg verharde kade jachthaven



Fase 3 - lange termijn

herlokaliseren tennis
herontwikkeling technische loods
ontwikkel nieuwe havenkade

Fasering

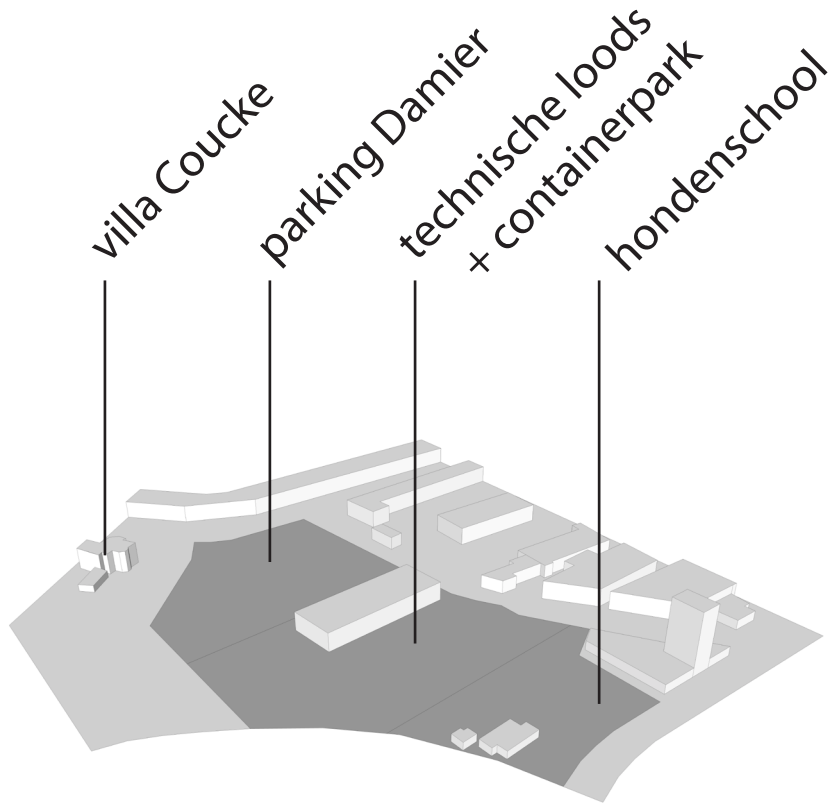

herontwikkeling fase 1

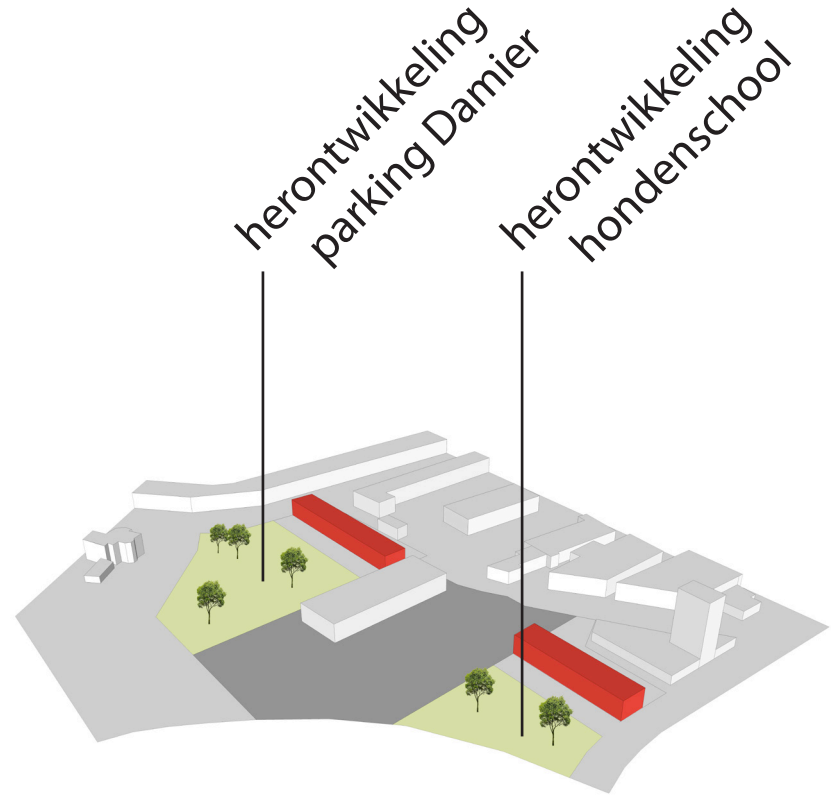

herontwikkeling fase 2

Fasering

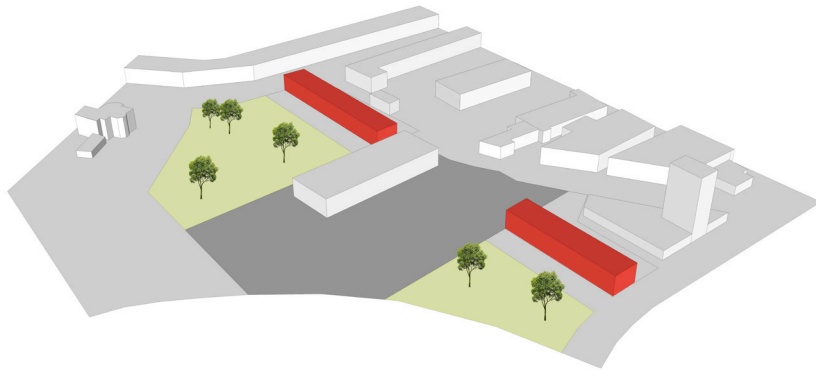

herontwikkeling fase 2

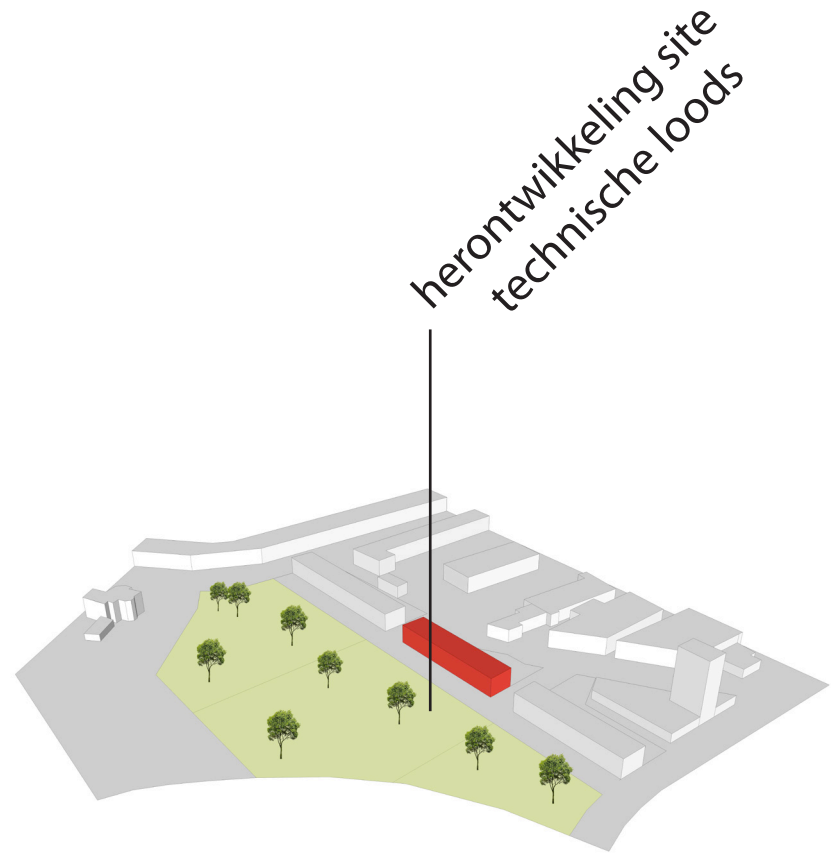

herontwikkeling fase 3

herontwikkeling site
technische loods

9. Plan van aanpak

	DEELTAAK	OVERLEG	PRODUCT	TIMING	
DEEL 1 : ANALYSE	<p>RUIMTELIJKE ANALYSE</p> <ul style="list-style-type: none"> ° Terreinanalyse ° Beleidsanalyse ° Historische-landschappelijke analyse ° Ecologische analyse Heulebeek ° ... 		PRESENTATIE * Bespreking planproces		
	<p>ACTORENANALYSE</p> <ul style="list-style-type: none"> ° Erfgoedverenigingen ° Eigenaars vlassites ° Eigenaar Hondenschool ° W&Z ° VMM ° Natuurpunt 	Startvergadering (1)			
DEEL 2 : VISIE	<p>PROJECTSITE</p> <p>Opstellen inrichtingsprincipes</p> <p>↓</p> <p>Ontwerpend Onderzoek</p> <p>↓</p> <p>Opstellen inrichtingsvarianten</p> <p>↓</p> <p>Toetsing technische en financiële haalbaarheid</p> <p>↓</p> <p>Keuze voorkeursvariant</p>		PRESENTATIE * Bespreking analyse		
		<p>DEELPROJECTEN</p> <p>Inrichtingsprincipes Heulebeekvallei</p>	Werkgroep (2)		
		<p>Ontwikkelingsmogelijkheden vlassite Sabbe</p>			
		<p>Ontwikkelingsmogelijkheden Lt-Gen. Gérardstraat</p>	Werkgroep (3)	PRESENTATIE * Resultaten ontwerpend onderzoek ontwikkelingsmogelijkheden en inrichtingsprincipes	2 maanden
		<p>Ontwikkelingsmogelijkheden Havenkade + Oude hoeve</p>			
	<p>Inrichtingsprincipes Leiemeersen</p>	Werkgroep (4)	PRESENTATIE * Resultaten voorkeursvarianten technische uitwerking financiële toetsing		
	<p>Ontwikkelingsmogelijkheden Brandweerkazerne</p>	Stuurgroep (2) GECORO (1)	PRESENTATIE * Keuze voorkeursvarianten	2 maanden	
DEEL 3 : UITWERKING	<p>GEINTEGREERD INRICHTINGSPLAN</p> <ul style="list-style-type: none"> ° Inrichtingsplan Leiemeersen en Heulebeekvallei ° Voorstel beheer en exploitatie ° Gedetailleerd faseringsplan ° Actiegericht maatregelenpakket ° Gedetailleerde kostenraming per fase 		PRESENTATIE * Geïntegreerd inrichtingsplan	1,5 maanden	
		Werkgroep (5)			
			OPLEVEREN EINDRAPPORT	0,5 maanden	

TOTAAL 8 maanden